Akureyrarbær

16. maí 2024

Viðauki – Snyrtingar í Lystigarðinum 2024

Ákveðið var að bæta við salernum í Lystigarðinn þar sem mikill fjöldi sækir garðinn heim ár hvert og aðeins eru 2 salerni til staðar. Kaup voru gerð á 24 ft gámahúsi með 6 salernum sem verður klætt með standandi bandsagaðri vatnsklæðningu á timburramma og þak með ábræddum asfalt þakdúk. Staðsetning gámahússins er vestan við núverandi áhaldahús Lystigarðsins samkvæmt deiliskipulagi. Ekki var gert ráð fyrir fjármagni til þessa verkefnis á árinu 2024 og er því óskað eftir viðauka í eignfærslu að upphæð 10 m.kr vegna kaupa á gámahúsinu og framkvæmdum við uppsetningu og frágang framkvæmdanna.

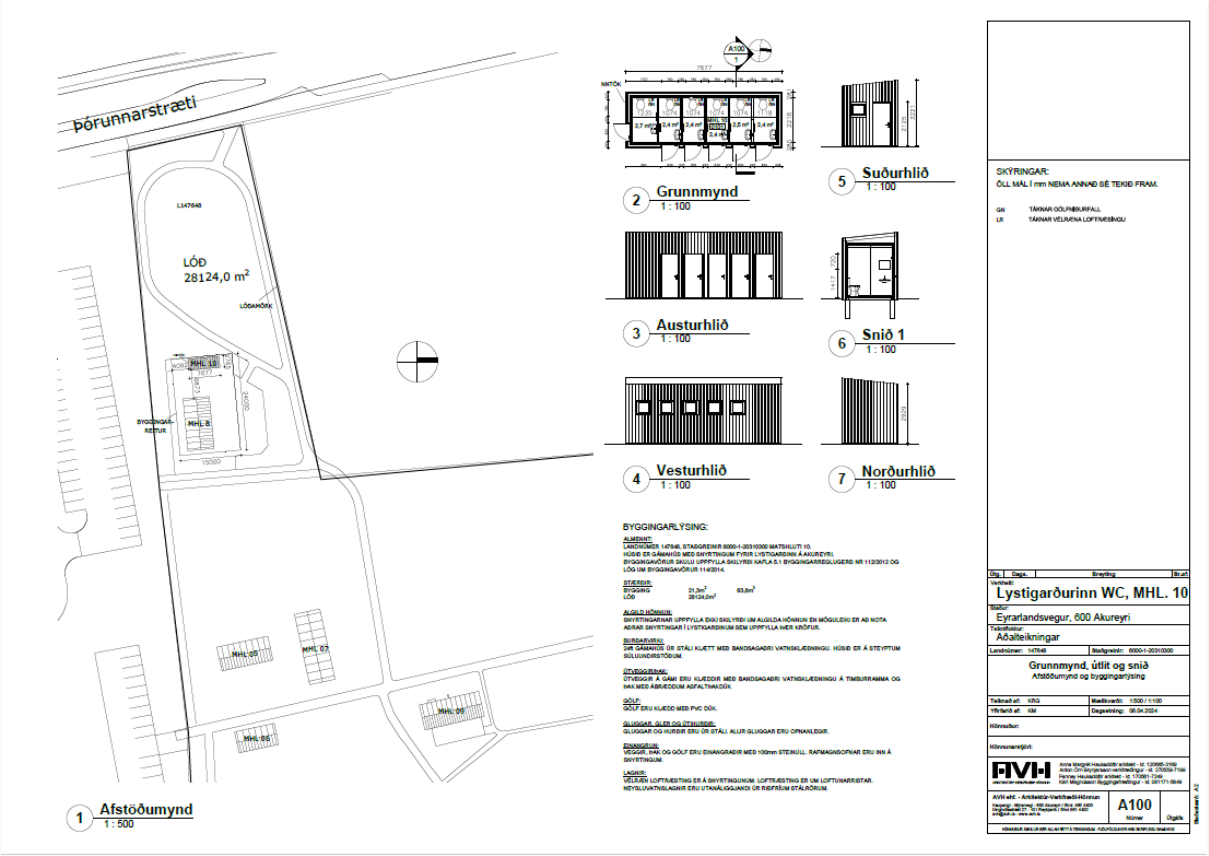

JBG

Umhverfis- og mannvirkjasvið

Geislagata 9 600 Akureyri (354) 460 1000 umsa@akureyri.is www.akureyri.is