

Grunnmynd  
1:100

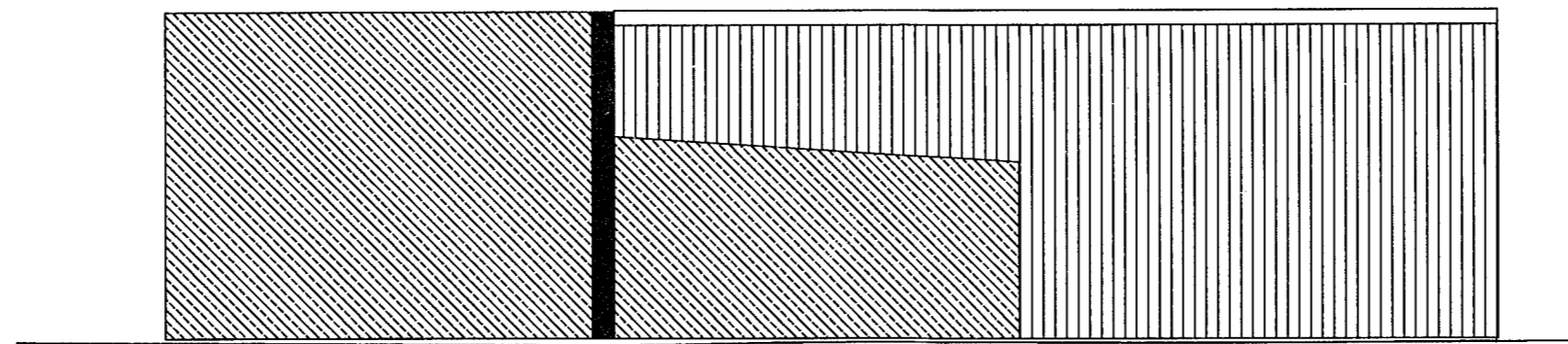

Útlit Suðurhlíð  
1:100

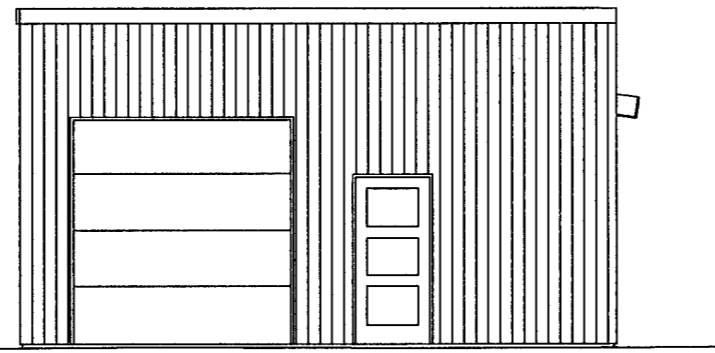

Útlit austurhlíð  
1:100

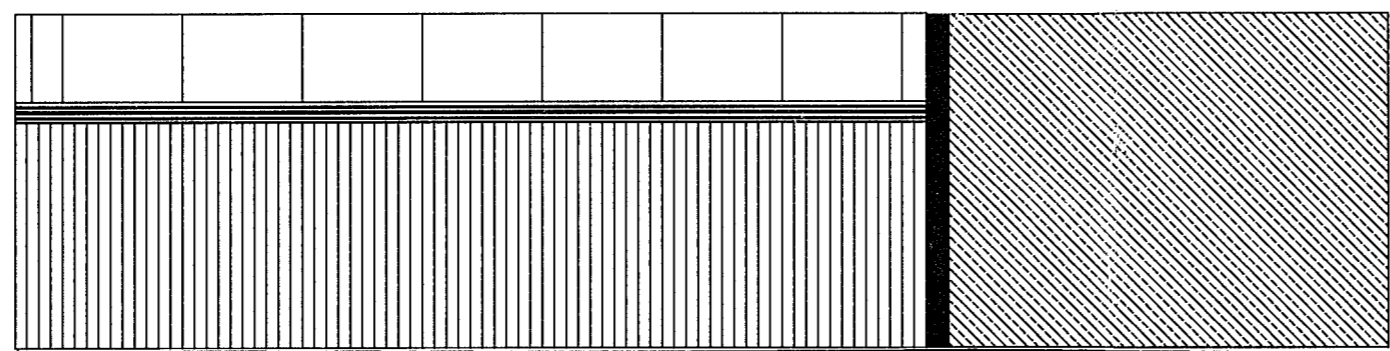

Útlit norðurhlíð  
1:100

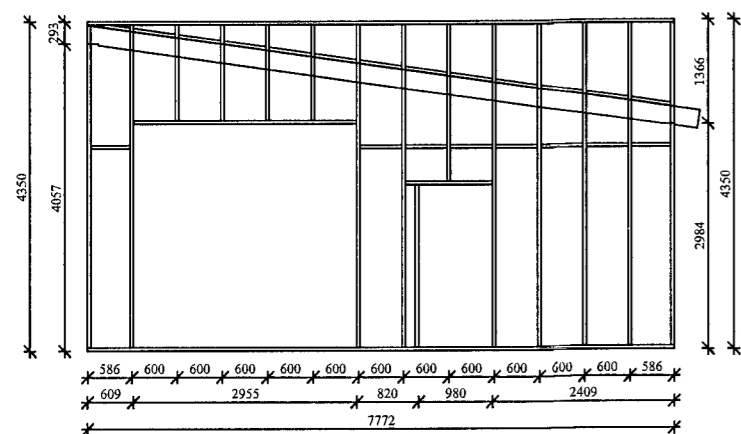

Grindarteikning austurhlíð  
1:100

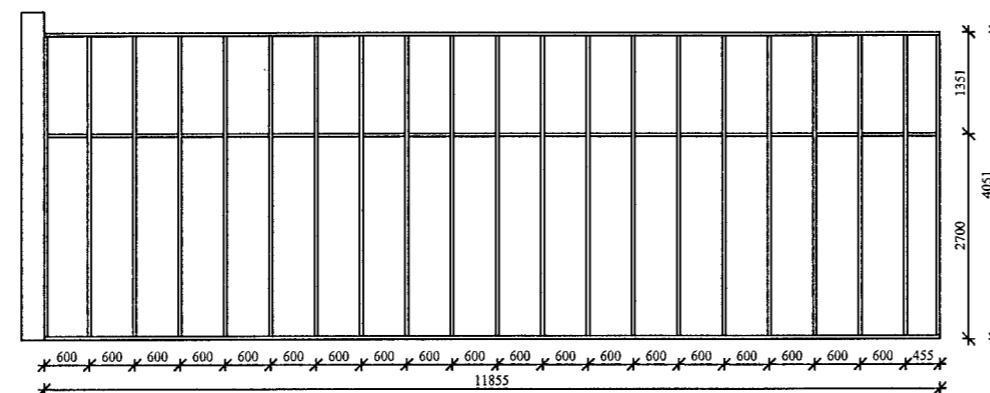

Grindarteikning suðurhlíð  
1:100

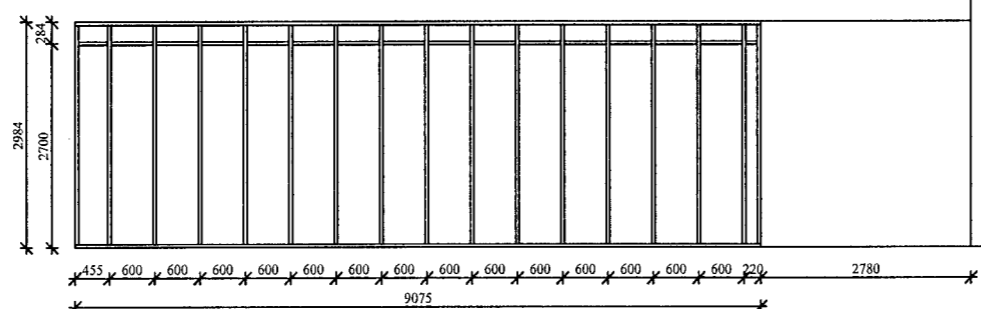

Grindarteikning norðurhlíð  
1:100

**Byggingarlýsing:**  
Timburhús með bárujárnklæddu þaki.

Mhl. 03 að Strandgötu 53 á Akureyri er 82,7 m<sup>2</sup> skúrbygging byggð 1953, áföst húsunum nr. 2 og 4 við Kaldbaksgötu og er brandveggur þar á milli. Skúrinn er byggður úr timbri og er klæddur að utan með timburborðum og bárujárnklæðningu og þak er klætt bárujárni. Skúrinn er fúinn og ryðgaður og nánast ónothæfum og er því meiningin að rífa hann að mestu niður og endurbýggja sem næst í sömu mynd, þó verður suðurhlíð hækkuð lítillega og norðurhlíð lækkuð til að auka þakhallan frá því nú er. Skúrinn verður lengdur til austurs um nálægt 2 metra, s.b. meðfylgjandi teikningu.

**Þak:**

Trapisujárn neglist ofan og þakkklæðningu 25 x 150 (22 mm krossviður) og tjörupappi á milli, sperrur eru bjálkasperrur 45 x 245mm, 45mm loftunarbíl kemur ofan við 200 mm steinull (þakull) með vindpappa sem kemur á milli sperra. Neðan á sperrur kemur rakavarnarlag 0,2mm, rafmagnsgrind og eldtefjandi gipsklæðning (eða önnur sambærileg klæðning).

**Gluggar og hurðir:**

Gluggar og hurðir verða úr tré með k- gleri, loftbili á milli glerja 12mm í föstum körmum en 9mm í opnanlegum fögum og hurðum.

**Útveggir:**

Burðarvirki útveggja verður trégrind 45 x 145 mm. Grind verður klædd að utan með 9 mm krossvið til afsíffingar. Þess skal gætt að krossviður utan á burðargrind andl þannig að raki þéttist ekki inni í grindinni, utan á krossvið kemur loftbil 32 mm og Plötuklæðning td. bárujárn (val eiganda) samkvæmt teikningu. Innan á grind kemur fyrst rakavarnarlag 0,2 mm (þolplast) og rafmagnsgrind 21 x 45 mm. Innsta klæðning verður brunatefjandi gips eða annað sambærilegt. Einangrun í veggjum er 145 mm veggull (steinull).

**Undirstaða:**

Undirstaða er úr steinsteypu, einangrun undir botnplötu er 75 mm og 75 mm utan á sökkveggjum.

Útveggur eru REI 60 og hurð er EICS30. Eldvarnarmarkingar eru samkvæmt brunavarnarreglugerð.

**Skýringar**

Slökkvitæki	SL
Reykskynjari	RS
Björgunarop	BO 0,5 x 1,0
Brunamerking	EI-60
Gólfniðurfall	Gnf
Matshluti	MHL 03
Rýmismnr.	0101

Eign 03.0101	
Fastanúmer:	215-1018
Labdnúmer:	149556
Birt stærð:	95,8 m <sup>2</sup>
Brúttó rúmmál:	344,0 m <sup>3</sup>
Skiptarúmmál:	296,625 m <sup>3</sup>

**Kólnunartölur**

Byggingarhluti	Leyft hámark U-gildis (W/m <sup>2</sup> K)
Þak	0,30
Útveggur	0,40
Léttur úveggur	0,40
Gluggar	3,0
Hurðir	engin krafa
Ofanljós	3,0
Gólf á fyllingu	0,40
Gólf að óupphituðu rými	0,40
Gólf að útlöfti	0,40
Útveggir, vegið meðaltal	engin krafa

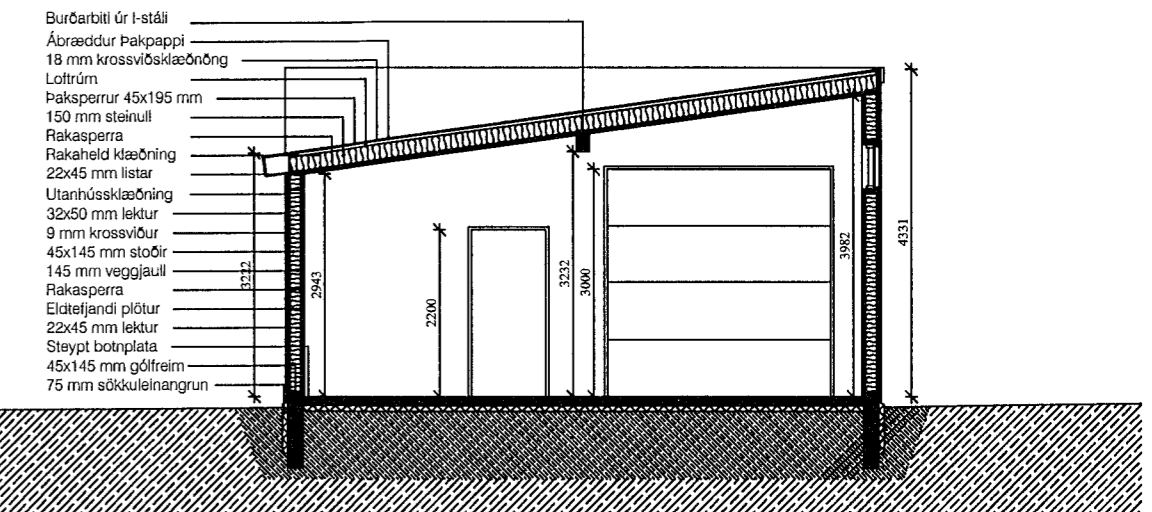

Snið A:A  
1:100

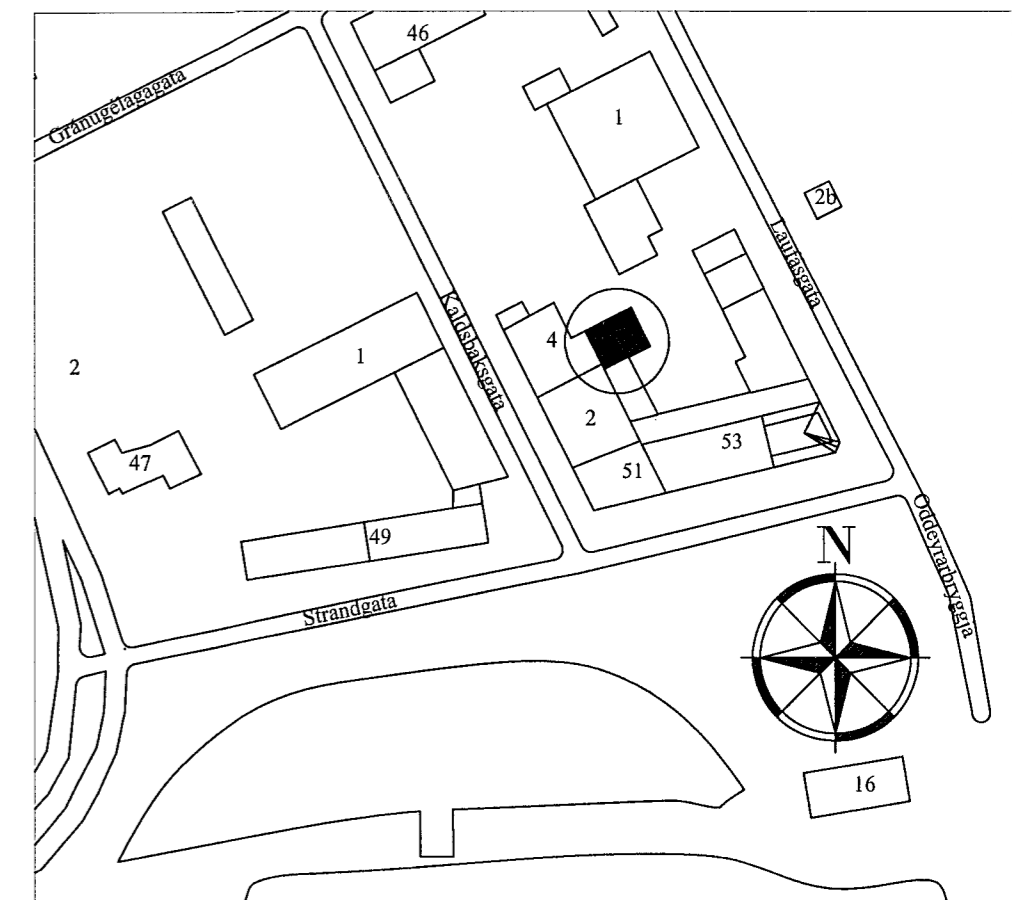

Afstöðumynd  
1:1500



KRISTJÁN ELDJÁRN HJARTARSON Byggingafræðingur Kt. 100956-3309	Strandgata 53, Akureyri. (mhl 3.)	18-011
TJÖRN SVARFADARÐAL	Skúrbygging	Byggingarnefndarteikning
Sími: 466-1855 GSM: 846-3390	ÚTLIT, GRUNNMYND, SNIÐ OG AFSTÖÐUMYND	99-101
mkv:1:100 1:1500 teiknað. KELD	dags. 21/10/2018	