

LANGSNID

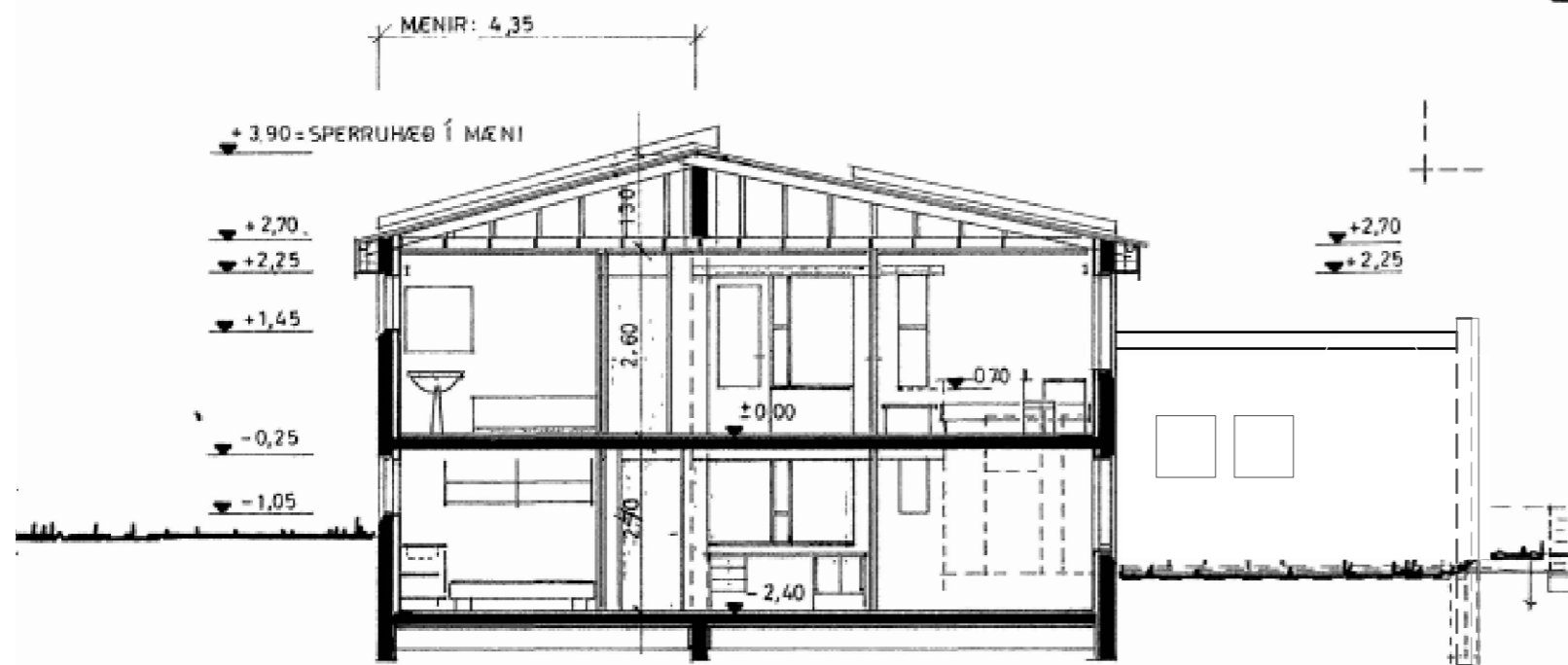

SNID A-A

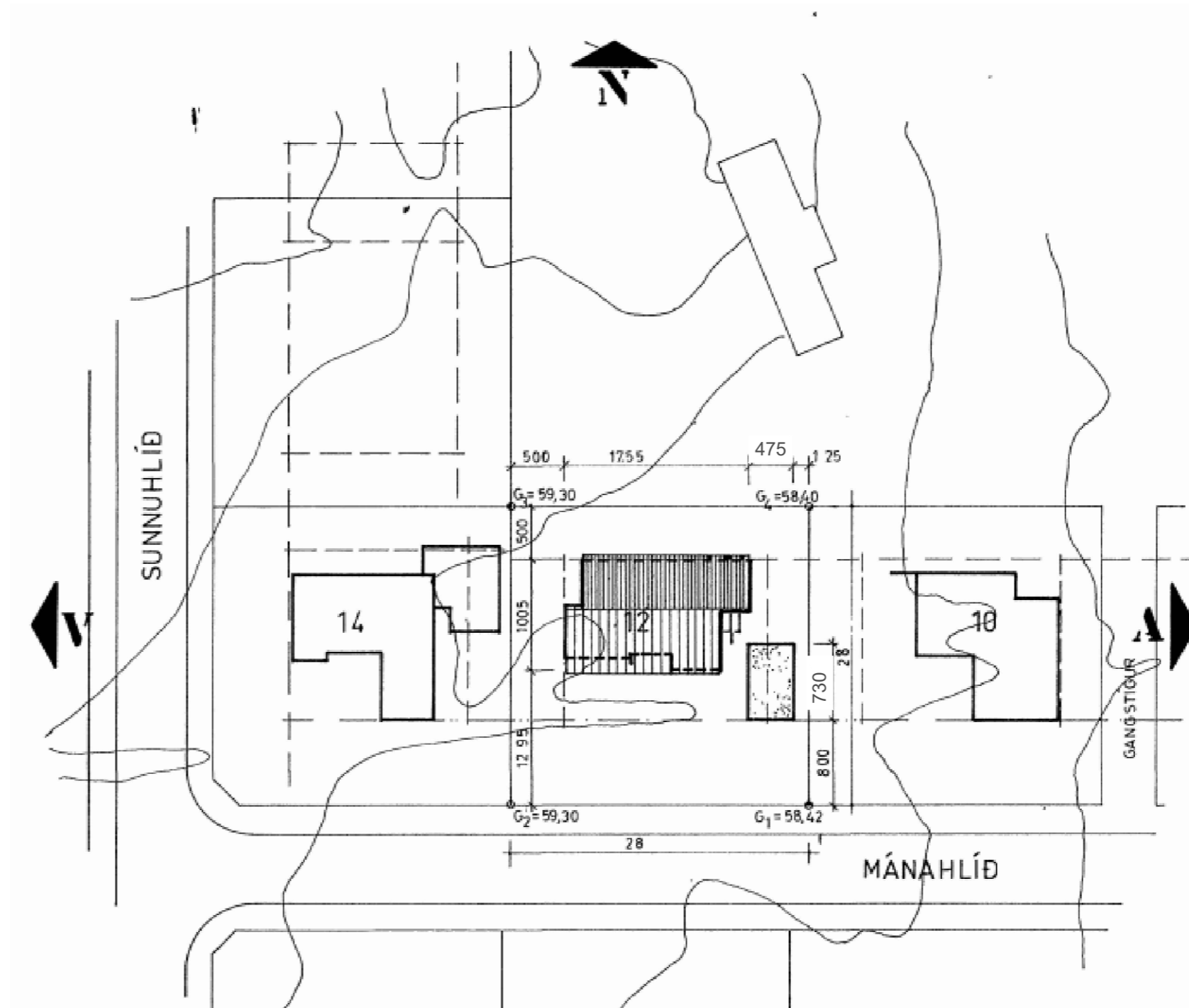

Afstaða  
1:500

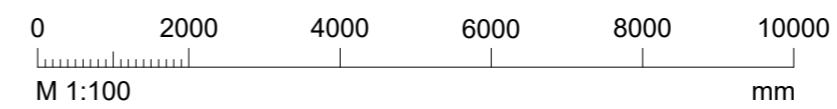

Vistað 7/7/2021 9:10:17 AM Útprintun 09:25:45

ÚTG.	DAGS.	ÚTGÁFUERILL	HANNAÐ TEIKN. YFIRF.
---	---	---	---
---	---	---	---
---	---	---	---
---	---	---	---
---	---	---	---
---	---	---	---
---	---	---	---
---	---	---	---
---	---	---	---
---	---	---	---
---	---	---	---
---	---	---	---

Húsið er upphaflega teiknað af Svani Eiríkssyni arkitekt árið 1977.

Breytingar í júlí 2021  
Breytt útfærsla á bílskúr. Bílskúr var áður alveg steypt mannvirki með flötu þaki og einangrun innan á útveggjum. Breytt útfærsla á bílskúr er með steypta veggjum og einhalla þaki úr timbri. Veggir eru einangraðir að utan og múrhúðaðir. Þak er klætt með þakdúk sem andar, tvöföldu lekturkerfi og bárujárni.



Breyttur bílskúr  
Mánahlíð 12  
603 Akureyri

Aðaltekning  
Grunnmynd og snið

TEIKNINÚMUR	BLAÐSTÆRD	HANNAÐ	JPI	---
6229-002	A2	TEIKNAD:	JPI	---
01_0_21_01		YFIRFARID:	ÁGK	---
DAGS.	MÆLIKVARDI	ÚTGÁFA		
7-7-2021	1:100	A		

Útgáfunúmer og dagsetning aðaluppdráttar: Júlí 2021

Hönnuður: Árni Gunnar Kristjánsson kt: 231161-3879

Hönnunarstjóri: Árni Gunnar Kristjánsson kt: 231161-3879