



GILDANDI DEILISKIPULAG, ÖÐLAÐIST GILDI 18.11.2008, M.S.BR.



BREYTT DEILISKIPULAG

KA svæði - Lundarskóli - Lundarsel

Deiliskipulag, breyting vegna áhorfendastúku KA

Breyting á deiliskipulagi fellst í eftirfarandi:

Gert er ráð fyrir tímabundinni áhorfendastúku á göngu- og hjólréiðastíg sem er á milli lóða íþróttasvæðis KA og Lundarskóla. Áhorfendastúkan mun rúma um 700 manns og er til komin vegna áforma KA um að byggja upp aðstöðu við knattspyrnugras sunnan íþróttahúss KA.

Áhorfendastúkan verður 70 m löng og 5,0 m breið en núverandi göngu- og hjólréiðastígur og bil á milli lóðar Lundarskóla og lóðar íþróttasvæðis KA er 5,0 m.

Hæð stúku er um 2,5 m auk handriðs utan með stúku sem verður 1,1 m að hæð.

Gert er ráð fyrir að áhorfendastúkan verði færanleg og aðeins verður heimilt að hafa hana á göngu- og hjólréiðastígnum frá 15. apríl til 1. október ár hvert.

Þar sem áhorfendastúka verður á göngu- og hjólréiðastígnum á tímabilinu frá 15. apríl til 1. október ár hvert er gert ráð fyrir að almenn göngu- og hjóllaleið verði á stíg lóð Lundarskóla sunnan áhorfendastúku á þessu tímabili. Stígur þessi er þegar til staðar en kvöð er sett á lóð Lundarskóla að göngu- og hjóllaleið þessi verði opin á tímabilinu frá 15. apríl til 1. október ár hvert.

3,0 m há girðing er á lóðarmörkum íþróttasvæðis KA við göngu- og hjólréiðastígninn en girðing þessi verður tekin niður á því 70 m svæði sem stúkar tekur á tímabilinu þegar áhorfendastúkan er á svæðinu. Núverandi girðingin verður tengd við áhorfendastúkuna og með því verður lóð íþróttasvæðis KA afgirt, en núverandi girðingin verður sett upp aftur þegar stúka er fjarlægð ár hvert.

Fyrir utan breytingar þessar gildir áfram greinargerð deiliskipulags sem öðlaðist gildi 18.11.2008, m.s.br.

DEILISKIPULAGSBREYTING ÞESSI SEM FENGIÐ HEFUR MÁLSMEÐFERÐ SKV. 2. MGR. 43 GR. OG 3. MGR. 44. GR. SKIPULAGSLAGA NR. 123/2010 VAR SAMÞYKKT Í BÆJARSTJÓRN ÞANN _____

BÆJARSTJÓRI AKUREYRAR _____

SAMÞYKKT DEILISKIPULAGSBREYTINGARINNAR VAR AUGLÝST Í B-DEILD STJÓRNARTÍÐINDA ÞANN _____

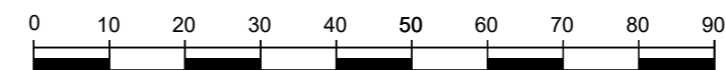

Mkv. 1:1000

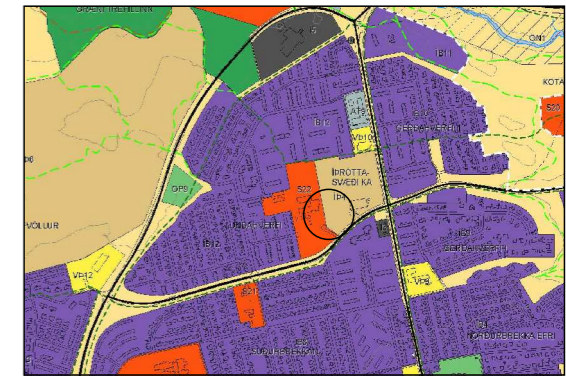

HLUTI AÐALSKIPULAGS AKUREYRAR 2018-2030

SKÝRINGAR

- MÖRK SKIPULAGSSVÆDIS
- LÓÐARMÖRK
- NÚVERANDI BYGGINGAR
- FÆRANLEGA KENNSLUSTOFUR SEM VÍKJA
- BYGGINGARREITIR
- A = ÁHORFENDASTÚKA
- B = LAGNABYGGING
- C = MARKATAFLA
- D = MIÐASÖLUBYGGINGAR
- E = LUNDARSKÓLI, 4. ÁFANGI
- F = FÆRANLEGAR KENNSLUSTOFUR
- BINDANDI BYGGINGARLÍNA
- TÍMABUNDIN ÁHORFENDASTÚKA
- ÍÞRÓTTASVÆDI KA
- LÓÐ LUNDARSKÓLA
- LÓÐ LEIKSKÓLANS LUNDARSELS
- GÖTUR
- GÖNGU- OG HJÓLRÉIÐASTÍGAR / STÉTTAR
- BÍLASTÆDI / FJÖLDI STÆÐA
- TRJÁGRÖÐUR
- LÓÐARSTÆRD
- GIRÐING
- NÚVERANDI LAGNIR, OFANVATN
- BREYTT LEGA LAGNA, OFANVATN
- LAGNIR, SKOLP
- LJÓSAMÖSTUR

AKUREYRARBÆR - DEILISKIPULAGSBREYTING KA SVÆDI - LUNDARSKÓLI - LUNDARSEL DEILISKIPULAGSUPPDRÁTTUR

KVARÐI-A3: 1:1000	TEIKN NR: 001
DAGS: 05.04.2019	HANNAÐ: Óli / il
FLOKKUR: 6000	TEIKNAD: Óli / il
SKRÁ:	VERKNR: 19051

