



GILDANDI DEILISKIPULAG, ÖÐLAÐIST GILDI 18.11.2008, M.S.BR.



BREYTT DEILISKIPULAG

KA svæði - Lundarskóli - Lundarsel

Deiliskipulag, breyting vegna Lundarsels

Breyting á deiliskipulagi fellt í eftirfarandi:

- Í gildandi deiliskipulagi er gert er ráð fyrir byggingarreit (F) fyrir tvær færanlegar kennslustofur auk tengibyggingar á milli þeirra innan lóðar Lundarskóla, á svæði norðan lóðar leikskólans Lundarsels. Byggingar þessar eru þegar á svæðinu og eru nýttar af leikskólanum Lundarseli.

- Sú breyting er gerð að byggingarreitur (F) fyrir færanlegar kennslustofur stækkar til norðurs og gert er ráð fyrir að fjórar færanlegar kennslustofur auk tengibygginga á milli þeirra verði innan byggingarreitsins.

- Hámarks byggingarmagn innan byggingarreits hækkar úr 150 m² í 400 m² og hámarkshæð bygginga hækkar úr 4,0 m í 4,5 m.

- Skilmálar innan byggingarreits F eru sem hér segir eftir breytingu:

Innan byggingarreits er heimilt að staðsetja fjórar færanlegar kennslustofur auk tengibygginga á milli þeirra. Byggingar skulu vera á einni hæð og er hámarks byggingarmagn 400 m². Hæð skal vera að hámarki 4,5 m yfir gólfkóta.

Staðsetning bygginga innan byggingarreits er frjálst en bil á milli bygginga skal vera í samræmi við grein 9.7.5 í Byggingarreglugerð nr. 112/2012.

- Eftir sem áður er kvöð á lóð Lundarskóla um staðsetningu færanlegra kennslustofa innan byggingarreits á þessum stað.

Fyrir utan breytingar þessar gildir áfram greinargerð deiliskipulags sem öðlaðist gildi 18.11.2008, m.s.br.

DEILISKIPULAGSBREYTING ÞESSI SEM FENGIÐ HEFUR MÁLSMEÐFERÐ SKV. 2. MGR. 43 GR. OG 3. MGR. 44. GR. SKIPULAGSLAGA NR. 123/2010 VAR SAMÞYKKT Í BÆJARSTJÓRN ÞANN _____

BÆJARSTJÓRI AKUREYRAR _____

SAMÞYKKT DEILISKIPULAGSBREYTINGARINNAR VAR AUGLÝST Í B-DEILD STJÓRNARTÍÐINDA ÞANN _____

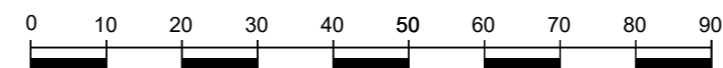

Mkv. 1:1000

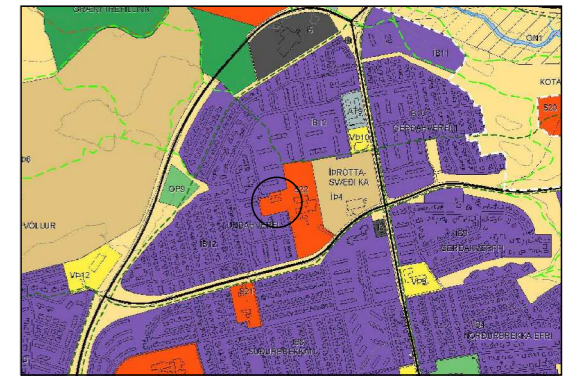

HLUTI AÐALSKIPULAGS AKUREYRAR 2018-2030

SKÝRINGAR

- MÖRK SKIPULAGSSVÆDIS
- LÓÐARMÖRK
- NÚVERANDI BYGGINGAR
- FÆRANLEGA KENNSLUSTOFUR SEM VÍKJA
- BYGGINGARREITIR
- A = ÁHORFENDASTÚKA
- B = LAGNABYGGING
- C = MARKATAFLA
- D = MIDASÓLUBYGGINGAR
- E = LUNDARSKÓLI, 4. ÁFANGI
- F = FÆRANLEGAR KENNSLUSTOFUR
- BINDANDI BYGGINGARLÍNA
- ÍÞRÓTTASVÆÐI KA
- LÓÐ LUNDARSKÓLA
- LÓÐ LEIKSKÓLANS LUNDARSEL
- GÖTUR
- GÖNGU- OG HJÓLREIÐASTÍGAR / STÉTTAR
- BÍLA-STÆÐI / FJÖLDI STÆÐA
- TRJÁGRÓÐUR
- LÓÐARSTÆRÐ
- GIRDING
- NÚVERANDI LAGNIR, OFANVATN
- BREYTT LEGA LAGNA, OFANVATN
- LAGNIR, SKOLP
- LJÓSAMÖSTUR

AKUREYRARBÆR - DEILISKIPULAGSBREYTING
KA SVÆÐI - LUNDARSKÓLI - LUNDARSEL
DEILISKIPULAGSUPPRÁTTUR

KVARÐI-A3: 1:1000	TEIKN NR.: 001
DAGS: 02.04.2019	HANNAÐ: Ól / íl
FLOKKUR: 6000	TEIKNAD: Ól / íl
SKRÁ:	VERKNR.: 19051

