

Óskað er eftir leyfi skipulagsráðs til viðbyggingar við suðurenda íbúðarhússins að Beykilundi 11

Núverandi hús er 169,7m² að flatarmáli og stendur á 750,0m² lóð.

Óskað er eftir leyfi fyrir 25,5m² viðbyggingu við suðurenda hússins. Viðbyggingin yrði 7,85m að breidd en 3,25m að lengd til suðurs. Eins og sjá má á nógildandi aðaluppdráttum hússins var áætluð steypt verönd að sama grunnfleti við suðurgaflinn.

Þak viðbyggingar verður í beinu framhaldi af núverandi þaki. Uppbygging og ásýnd viðbyggingarinnar verður sú sama og á núverandi húsi, steypt, pússað og málað.

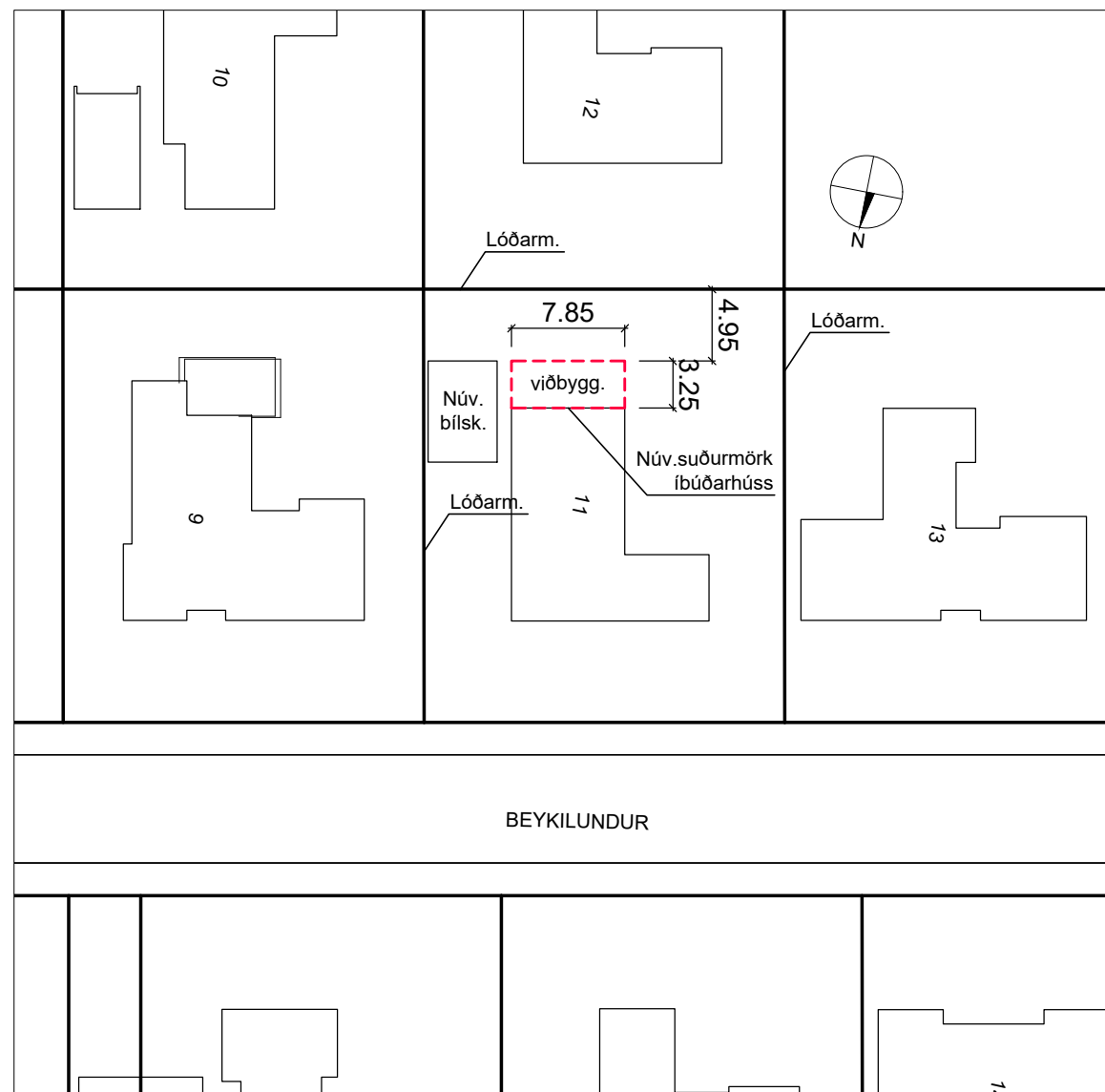

AFSTÖÐUMYND, 1:500

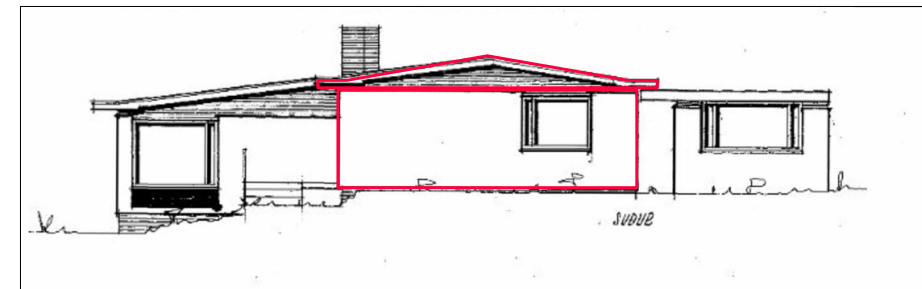

SUÐURHLIÐ, 1:100

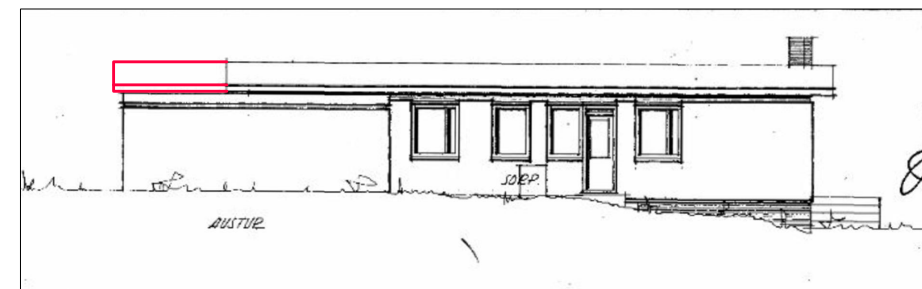

SUÐURHLIÐ, 1:100

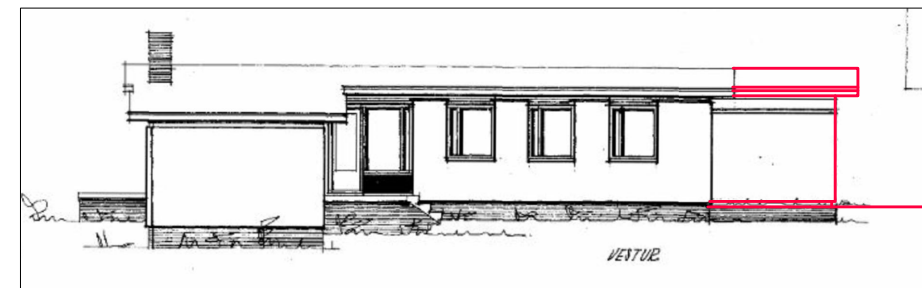

SUÐURHLIÐ, 1:100

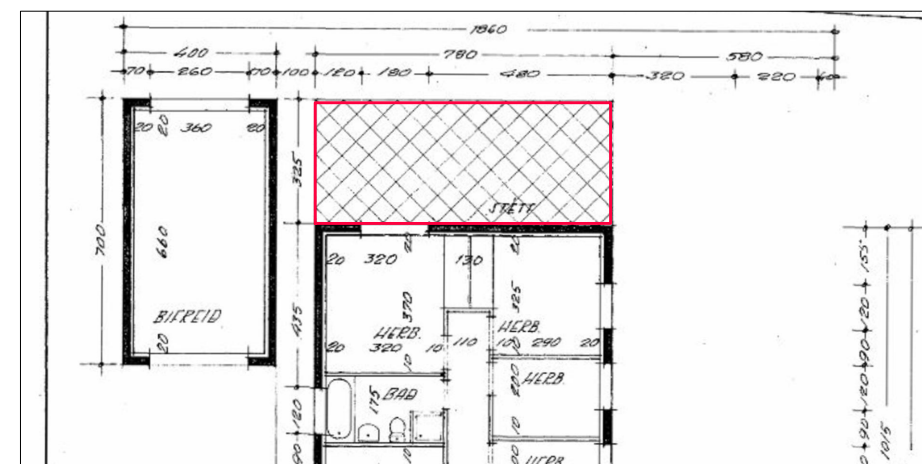

GRUNNMYND, 1:100

BEYKILUNDUR 11	VERK:	12_19_06
FYRIRSPURNARTEIKNING	KVARDI:	1:500, 1:100
	DAGS:	12.03.19
AFSTÖÐUMYND	TEIKN:	IFG
ÚTLIT, GRM	SKRÁ:	



KOLLGÁTA
Kaupvangsstræti 29, 600 Akureyri
Sími/Fax: 464 7880 - 464 7889
Netfang: kollgata@kollgata.is