

GRUNNMYND 1. HÆÐ 1:100

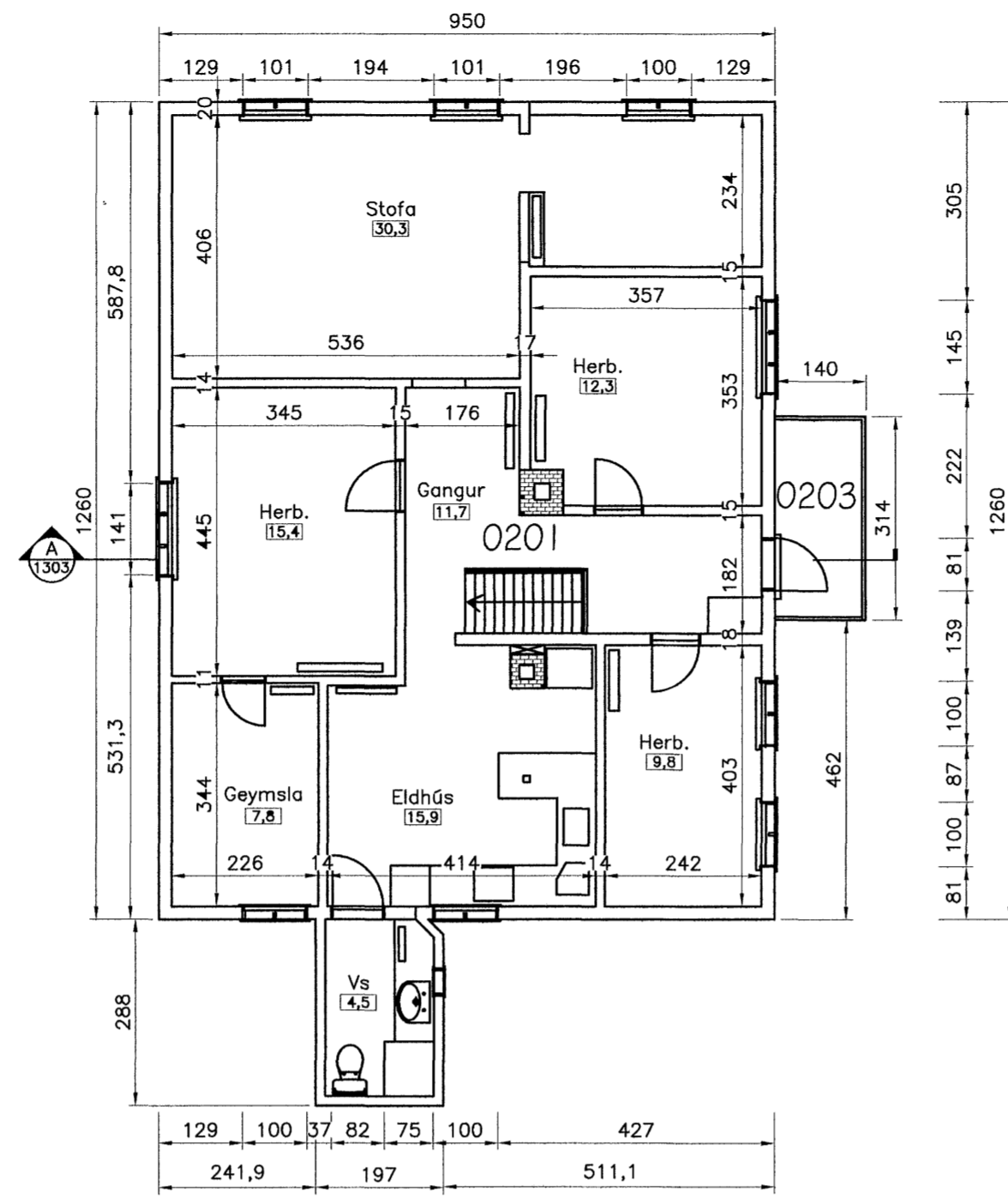

GRUNNMYND 2. HÆÐ 1:100

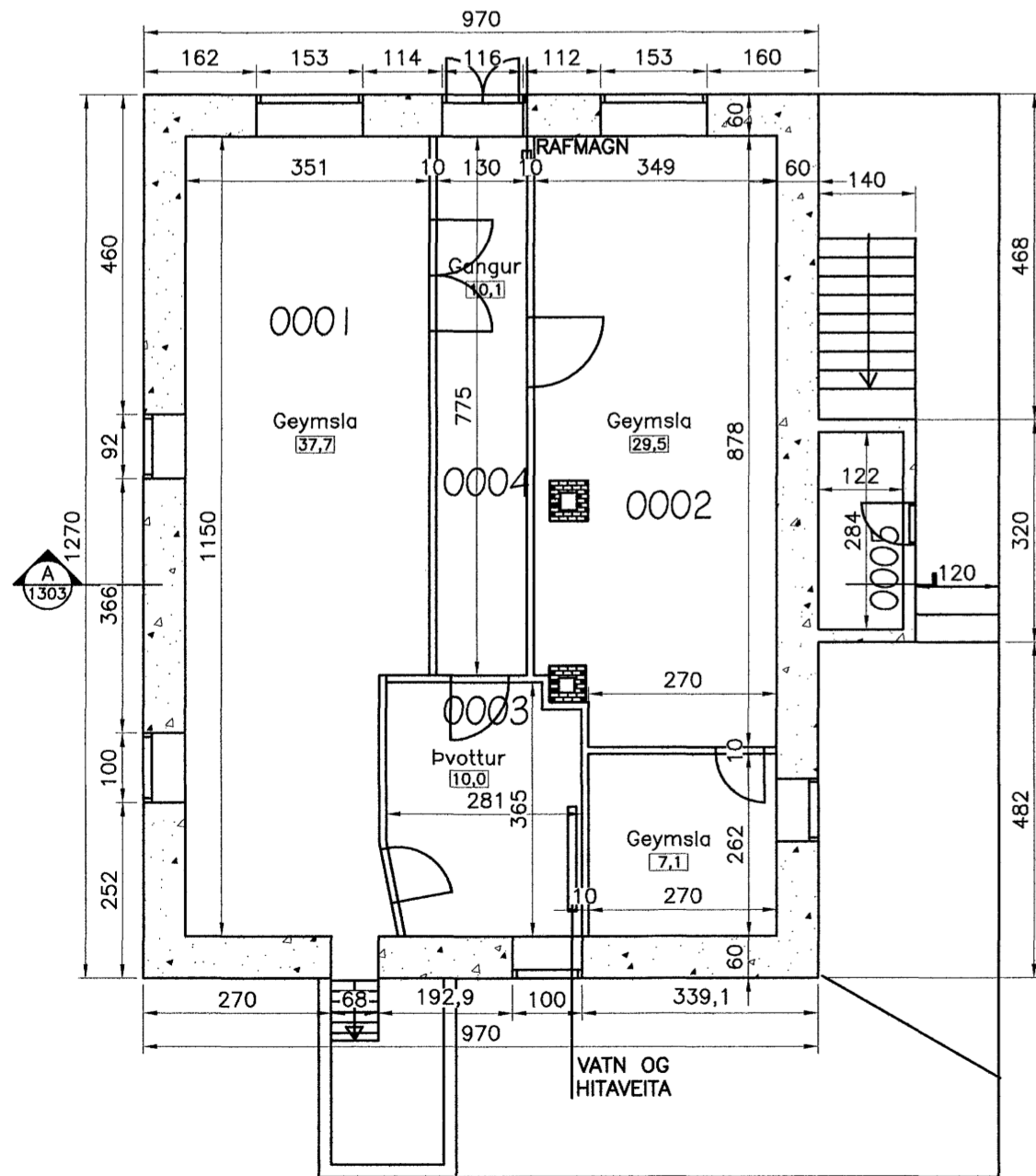

GRUNNMYND KJALLARI 1:100

Stutt lýsing:

Húsið er kjallari og tvær hæðir. Tvær íbúðir eru í húsinu og í kjallara eru sameiginlegar geymslur. Veggir kjallara og loftaplata eru steipt en 1. og 2. hæð eru gerðar úr timbri og eru klæddar að utan með láréttum timburpanel.



Stærðir:
Sjá skráningartöflu.
Kjallari er 128,8m²
1. hæð er 128,0m²
2. hæð er 123,6m²
Rúmmál er 1.091,0m³
Löðarstærð er 330,0m²

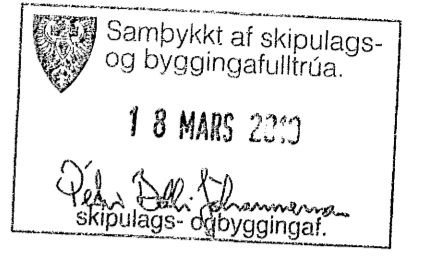

Afstöðumynd 1:500

Raunteikning gerð eftir uppdætti frá Verkfræðistofunni Önn.

H.S.Á. TEIKNISTOFA

HSÁ Teiknistofa ehf · SUNNUHLÍÐ 12 · 603 AKUREYRI · kt. 440907-1720
sími 464-6800 · fax 464-6801 · hara@hara.is · www.hara.is
HARALDUR S. ÁRNASON · kt. 120149-2539
STEINMAR H. RÖGNVALDSSON · kt. 140574-3769

Steinmar H.

| | | | | | |
|----------------------------|----|---------|----|------------------|-----------------|
| VERKHEITI | | | | VERK NR 08-318 | |
| HEITI TEIKNINGAR | | | | TEIKNING NR 1302 | |
| Grunnmyndir og afstöðumynd | | | | | |
| HANNAÐ | HÁ | TEIKNAD | ES | YFIRFARID | DAGS 22.08.2008 |
| BREYTT | 1 | | 2 | 3 | 4 |
| | | | | KVARDI 1:100/500 | |

37484