

GRUNNMYND RISHÆÐAR
Mkv: 1:100

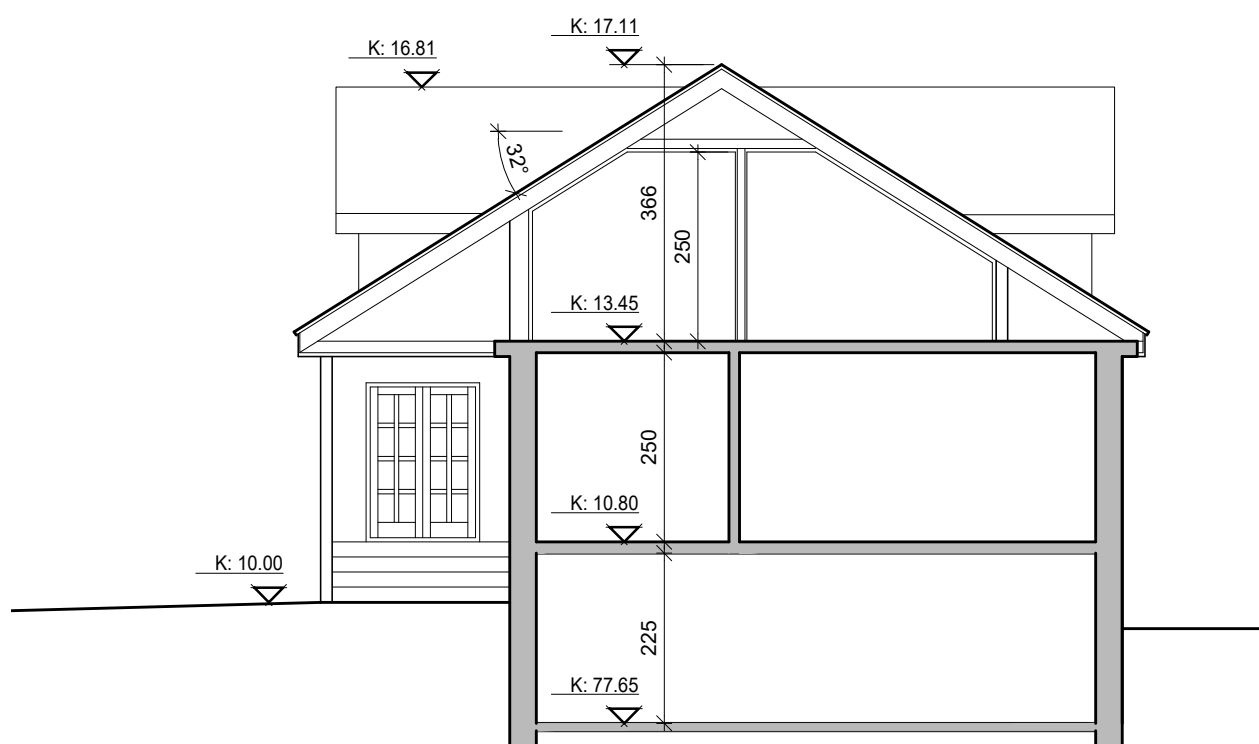

SNID A (Kótar eru afstæðir)
Mkv: 1:100



ÚTLIT NORÐVESTUR



ÚTLIT SUÐAUSTUR

BREYTINGAÁFORM:

Til stendur að fara í framkvæmdir á þaki/rihæð íbúðarhúss. Gamla þakið verði fjarlæggt enda ástand á núverandi þaki lélegt.

Óskað er eftir breyttu útliti á nýju þaki til að minnka lekahættu og auka innra rými. Þakið verði risþak í stað valmaþaks með tveim kvistum, einum á hvorri hlið. Yfirbyggt skýli myndast yfir tröppum yfir aðalinngangi þar sem snjór á til að hrinja ofan af skotrennu núverandi þaks. Heildar þakhæð verði um 30cm hærrí en á núverandi þaki til að lofthæð við uppgöngu stiga innanhúss verði ekki of lág. Þakhalli verði um 32° í stað 45°.

m2hús ehf kt:450911-0700
Sporatún 49, 600 Akureyri
s:825-6020 valbjorn@m2hus.is



VERKHEITI

Hamarstígur 25

600 Akureyri

HEITI TEIKNINGAR

Breytingartillaga til kynningar

KVARDI	TEIKNING NR
1:100	1
DAGS. 29.1.19	VERK NR. H_1816
HANNAÐ: V.Æ.V	TEIKNAD: V.Æ.V
	YFIRFARID: